



**ESAMI DI STATO DI ABILITAZIONE ALL'ESERCIZIO DELLA  
PROFESSIONE DI  
DOTTORE AGRONOMO E DOTTORE FORESTALE**

**TEMI I° PROVA SCRITTA - ANNO 2015**

**Sezione B**

**Sezione SCIENZE E TECNOLOGIE AGRARIE, AGROALIMENTARI E FORESTALI**

**1° TEMA:**

Il candidato descriva le principali scelte colturali per una gestione sostenibile del frutteto/vigneto in grado di assicurare un elevato livello qualitativo finale della produzione.

**2° TEMA:**

Con riferimento ad un coltura foraggera di propria scelta, il candidato illustri le tecniche agronomiche per una gestione sostenibile della fertilità del suolo, con particolare riguardo all'incremento del tenore di sostanza organica.

**3° TEMA:**

Il candidato descriva le scelte progettuali che servono per la realizzazione di una struttura agrituristica (ristorazione e alloggio turistico) situata in Val d'Adige, collegata ad una azienda frutti – viticola.

Il Presidente della Commissione

(Dr. Claudio Maurina)



**ESAMI DI STATO DI ABILITAZIONE ALL'ESERCIZIO DELLA  
PROFESSIONE DI  
DOTTORE AGRONOMO E DOTTORE FORESTALE**

**TEMI 1° PROVA SCRITTA - ANNO 2015  
DEUTSCHE UEBERSETZUNG  
Sezione B**

**Sezione SCIENZE E TECNOLOGIE AGRARIE, AGROALIMENTARI E FORESTALI**

**1. THEMA:**

Der Kandidat beschreibe die wichtigsten anbautechnischen Entscheidungen für die Bewirtschaftung einer Obstwiese / eines Weingutes, welche eine hohe Qualität des erzeugten landwirtschaftlichen Produktes sichern.

**2. THEMA:**

Bezugnehmend auf eine Futterpflanze eigener Wahl erläutere der Kandidat die Anbautechniken, um die Bodenfruchtbarkeit zu erhalten und besonders den Gehalt an organischer Substanz zu steigern.

**3. THEMA:**

Der Kandidat beschreibe die Entscheidungen im Rahmen der Projektierung beim Bau einer „Urlaub auf dem Bauernhof“- Struktur (Verabreichung von Speisen und Getränken sowie Beherbergung) im Etschtal, kombiniert mit einem Obst- und Weinbaubetrieb.

**Il Presidente della Commissione  
(Dr. Claudio Maurina)**

*Claudio Maurina*



**ESAMI DI STATO DI ABILITAZIONE ALL'ESERCIZIO DELLA  
PROFESSIONE DI  
DOTTORE AGRONOMO E DOTTORE FORESTALE**

**TEMI II° PROVA SCRITTA - ANNO 2015**

**Sezione B**

**Sezione SCIENZE E TECNOLOGIE AGRARIE, AGROALIMENTARI E FORESTALI**

**1° TEMA:**

Il candidato, dopo aver descritto una azienda zootecnica di propria conoscenza ubicata in Alto Adige (maso chiuso), proceda alla valutazione della stessa considerando che, a seguito della cattiva gestione economica/finanziaria dell'attuale proprietario, l'azienda dovrà essere messa all'asta pubblica

**2° TEMA:**

In una azienda ad indirizzo colturale a scelta del candidato, 1500 m<sup>2</sup> di superficie coltivata vengono danneggiati dalla la posa di una condotta idrica. Fatte le opportune ipotesi in merito alle caratteristiche della coltura il candidato determini l'indennizzo spettante al titolare dell'azienda danneggiata.

**3° TEMA:**

Il candidato per un'azienda frutti-viticola di sua conoscenza, rediga e commenti il bilancio aziendale.

Il Presidente della Commissione

(Dr. Claudio Maurina)



ESAMI DI STATO DI ABILITAZIONE ALL'ESERCIZIO DELLA  
PROFESSIONE DI  
DOTTORE AGRONOMO E DOTTORE FORESTALE

TEMI II° PROVA SCRITTA - ANNO 2015  
DEUTSCHE ÜBERSETZUNG  
Sezione B

Sezione SCIENZE E TECNOLOGIE AGRARIE, AGROALIMENTARI E FORESTALI

**1° THEMA:**

Der Kandidat beschreibe einen ihm bekannten Südtiroler Viehbetrieb (geschlossener Hof), er schätze diesen, indem er berücksichtigt, dass der Betrieb zwangsversteigert werden muss, weil der gegenwärtige Besitzer ihn wirtschaftlich schlecht geführt hat.

**2° THEMA:**

In einem landwirtschaftlichen Betrieb, dessen Produktionsausrichtung sich der Kandidat aussuchen kann, werden 1500 m<sup>2</sup> Kulturfläche durch die Verlegung einer Wasserleitung beschädigt. Unter Berücksichtigung der Eigenarten der vorhandenen Kultur lege der Kandidat die Entschädigung für den Besitzer des geschädigten Betriebes fest.

**3° THEMA:**

Der Kandidat verfasse und kommentiere die Betriebsbilanz eines ihm bekannten Obst- und Weinbaubetriebes.

Il Presidente della Commissione  
(Dr. Claudio Maurina)

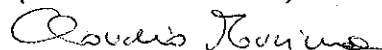



**ESAMI DI STATO DI ABILITAZIONE ALL'ESERCIZIO DELLA  
PROFESSIONE DI  
DOTTORE AGRONOMO E DOTTORE FORESTALE**

**TEMI PROVA PRATICA - ANNO 2015  
II° SESSIONE**

**Sezione B**

**Sezione SCIENZE E TECNOLOGIE AGRARIE, AGROALIMENTARI E FORESTALI**

**1° TEMA:**

Il candidato proceda a disegnare la pianta dettagliata dei fabbricati di una stalla a stabulazione libera compresa la zona di mungitura. L'edificio deve essere dimensionato per ospitare 40 vacche da latte.

**2° TEMA:**

Il candidato provveda alla redazione di un progetto per un deposito attrezzi per un frutteto di ha 5 situato in collina.

Partendo dal parco macchine ne descriva la struttura.

Il candidato provveda ad un'analisi dei costi (computo metrico) sintetica, con particolare attenzione a quelli relativi alla sicurezza.

**3°TEMA:**

Il candidato, considerando un'azienda ad indirizzo viticolo di sua conoscenza, provveda alla redazione di un progetto di sistemazione agraria per realizzare un nuovo impianto su di una superficie agraria con pendenza del 35 %, regolare e della dimensione di un ettaro. Attualmente su questo appezzamento c'è un vecchio vigneto a pergola semplice giunto a fine ciclo.

Il candidato definisca la cronologia delle operazioni da svolgersi in campo, elenchi e descriva brevemente la strumentazione tecnica necessaria alle operazioni di squadratura e produca un computo metrico estimativo estremamente sintetico.

Il Presidente della Commissione  
(Dr. Claudio Maurina)



**ESAMI DI STATO DI ABILITAZIONE ALL'ESERCIZIO DELLA  
PROFESSIONE DI  
DOTTORE AGRONOMO E DOTTORE FORESTALE**

**TEMI PROVA PRATICA - ANNO 2015  
II° SESSIONE**

**Sezione B  
Sezione SCIENZE E TECNOLOGIE AGRARIE, AGROALIMENTARI E FORESTALI**

**DEUTSCHE ÜBERSETZUNG**

**1° THEMA**

Der Kandidat zeichne einen detaillierten Plan eines Milchviehstalles mit Laufstall inklusive dem Melkbereich. Das Gebäude muss so dimensioniert sein, dass es Platz für 40 Milchkühe bietet.

**2° THEMA:**

Der Kandidat verfasse ein Projekt für den Bau eines Maschinenraumes für einen Obstbaubetrieb mit 5 ha Obstbau in Hügellage. Beginnend mit dem Maschinenpark beschreibe er die Baulichkeit. Der Kandidat verfasse einen zusammenfassenden (synthetischen) Kostenvoranschlag, mit besonderer Berücksichtigung der Sicherheitsaspekte.

**3° THEMA:**

Der Kandidat nehme einen ihm bekannten Weinbaubetrieb und verfasse ein Projekt für die Erstellung einer neuen Rebanlage auf einer landwirtschaftlichen Fläche, die eine Neigung von 35%, eine regelmäßige Form und die Fläche von 1 ha aufweist. Derzeit befindet sich auf dieser Fläche eine alte Rebanlage mit einfacher Pergelerziehung, die sich am Ende ihrer Nutzungsdauer befindet.

Der Kandidat lege die zeitliche Abfolge der erforderlichen Arbeiten im Gelände fest, er führe die Geräte an und beschreibe jene, welche für die Erhebungen und Vermessungen des Geländes und der Neuanlage notwendig sind und verfasse einen sehr kurz gehaltenen, zusammenfassenden (synthetischen) Kostenvoranschlag

**Il Presidente della Commissione  
(Dr. Claudio Maurina)**



ESAMI DI STATO DI ABILITAZIONE ALL'ESERCIZIO DELLA  
PROFESSIONE DI  
DOTTORE AGRONOMO E DOTTORE FORESTALE

TEST QUALITÀ - ANNO 2015  
II° SESSIONE

Sezione TUTTE

**1° TEMA:**

Il candidato definisca un processo a scelta tipico delle attività agronomiche, identifichi una fase del processo che sia critica ai fini della sicurezza, identifichi i pericoli potenziali, proponga una stima del rischio associato e illustri delle potenziali misure correttive. Inoltre, proponga almeno un esempio di certificazione volontaria che possa essere applicata al processo scelto dal candidato.

**2° TEMA:**

Il candidato definisca un processo a scelta tipico delle attività forestali, identifichi una fase del processo che sia critica ai fini della sicurezza, identifichi i pericoli potenziali, proponga una stima del rischio associato e illustri delle potenziali misure correttive. Inoltre, proponga almeno un esempio di certificazione volontaria che possa essere applicata al processo scelto dal candidato.

**3° TEMA:**

Il candidato definisca un processo a scelta tipico delle attività produttive agroalimentari, identifichi una fase del processo che sia critica ai fini della sicurezza, identifichi i pericoli potenziali, proponga una stima del rischio associato e illustri delle potenziali misure correttive. Inoltre, proponga almeno un esempio di certificazione volontaria che possa essere applicata al processo scelto dal candidato.

Il Presidente della Commissione  
(Dr. Claudio Maurina)

A handwritten signature in black ink, appearing to read 'Claudio Maurina'.



ESAMI DI STATO DI ABILITAZIONE ALL'ESERCIZIO DELLA  
PROFESSIONE DI  
DOTTORE AGRONOMO E DOTTORE FORESTALE

TEST QUALITÀ - ANNO 2015  
II° SESSIONE

Sezione TUTTE  
DEUTSCHE ÜBERSETZUNG

Staatsprüfung 2015 – Qualitätszertifizierung

**1. THEMA**

Der Kandidat beschreibe einen Ablauf seiner Wahl, der typisch für landwirtschaftliche Tätigkeiten ist, er lege eine im Sinne der Sicherheit kritische Phase des Ablaufes fest, schildere die potentiellen Gefahren, entwerfe eine Schätzung des damit verbundenen Risikos und beschreibe die möglichen Gegenmaßnahmen. Weiters beschreibe er mindestens ein Beispiel freiwilliger Zertifizierung, das auf den ausgewählten Ablauf angewendet werden kann.

**2. THEMA**

Der Kandidat beschreibe einen Ablauf seiner Wahl, der typisch für forstwirtschaftliche Tätigkeiten ist, er lege eine im Sinne der Sicherheit kritische Phase des Ablaufes fest, schildere die potentiellen Gefahren, entwerfe eine Schätzung des damit verbundenen Risikos und beschreibe die möglichen Gegenmaßnahmen. Weiters beschreibe er mindestens ein Beispiel freiwilliger Zertifizierung, das auf den ausgewählten Ablauf angewendet werden kann.

**3. THEMA**

Der Kandidat beschreibe einen Ablauf seiner Wahl, der typisch für die Veredelung und Weiterverarbeitung von landwirtschaftlichen Produkten ist, er lege eine im Sinne der Sicherheit kritische Phase des Ablaufes fest, schildere die potentiellen Gefahren, entwerfe eine Schätzung des damit verbundenen Risikos und beschreibe die möglichen Gegenmaßnahmen. Weiters beschreibe er mindestens ein Beispiel freiwilliger Zertifizierung, das auf den ausgewählten Ablauf angewendet werden kann.

Il Presidente della Commissione

(Dr. Claudio Maurina)







SEZIONE 8

ATTRAVERSAMENTO RIO



Q. RIF. -16.00

Numero punto	1	2	3
QUOTA1	3.88	0.00	-3.88
Distanza parziale QUOTA1		7.01	7.16
Distanza progressiva QUOTA1		7.01	14.17



SEZIONE 4

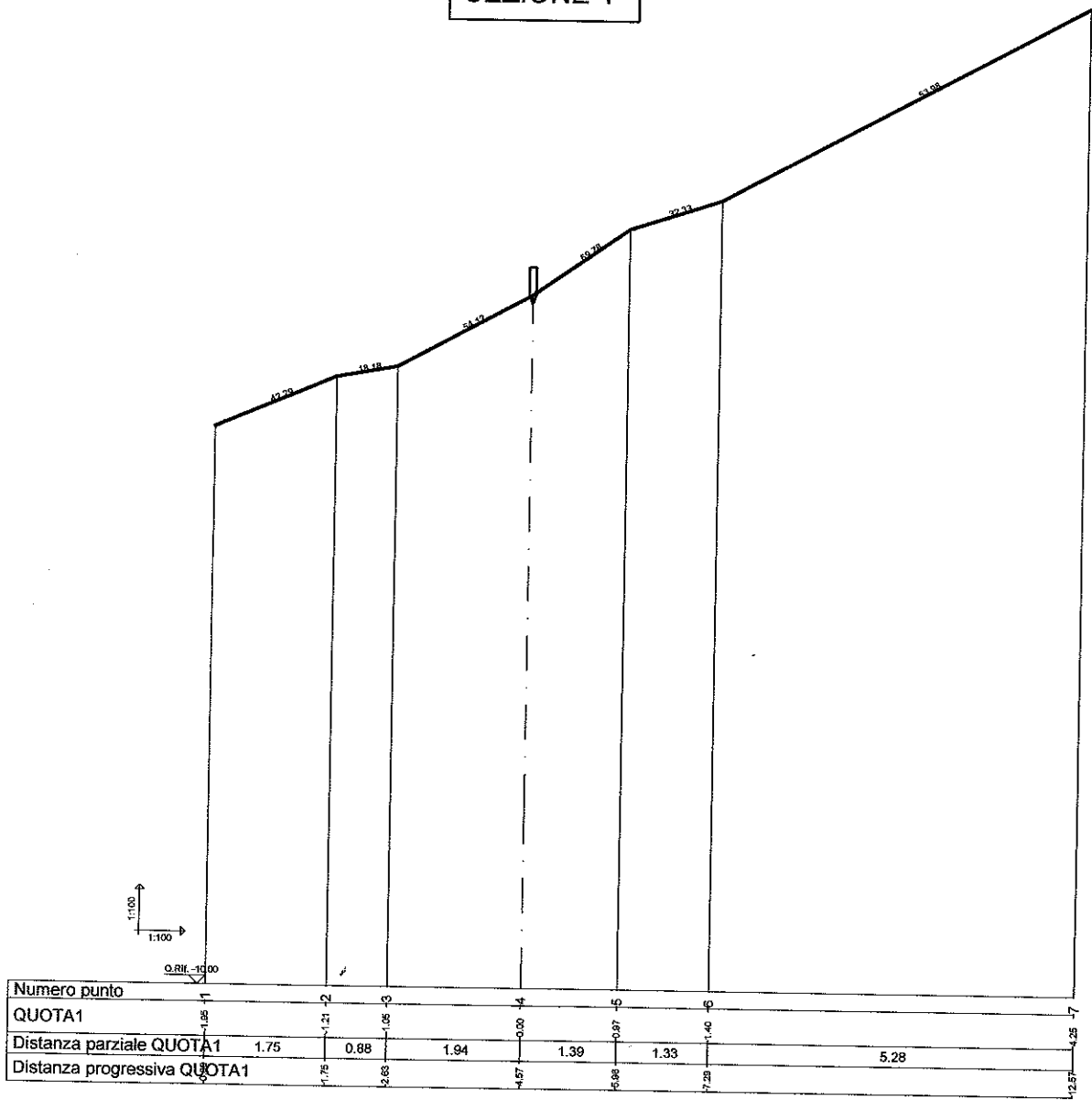



SEZIONE 26

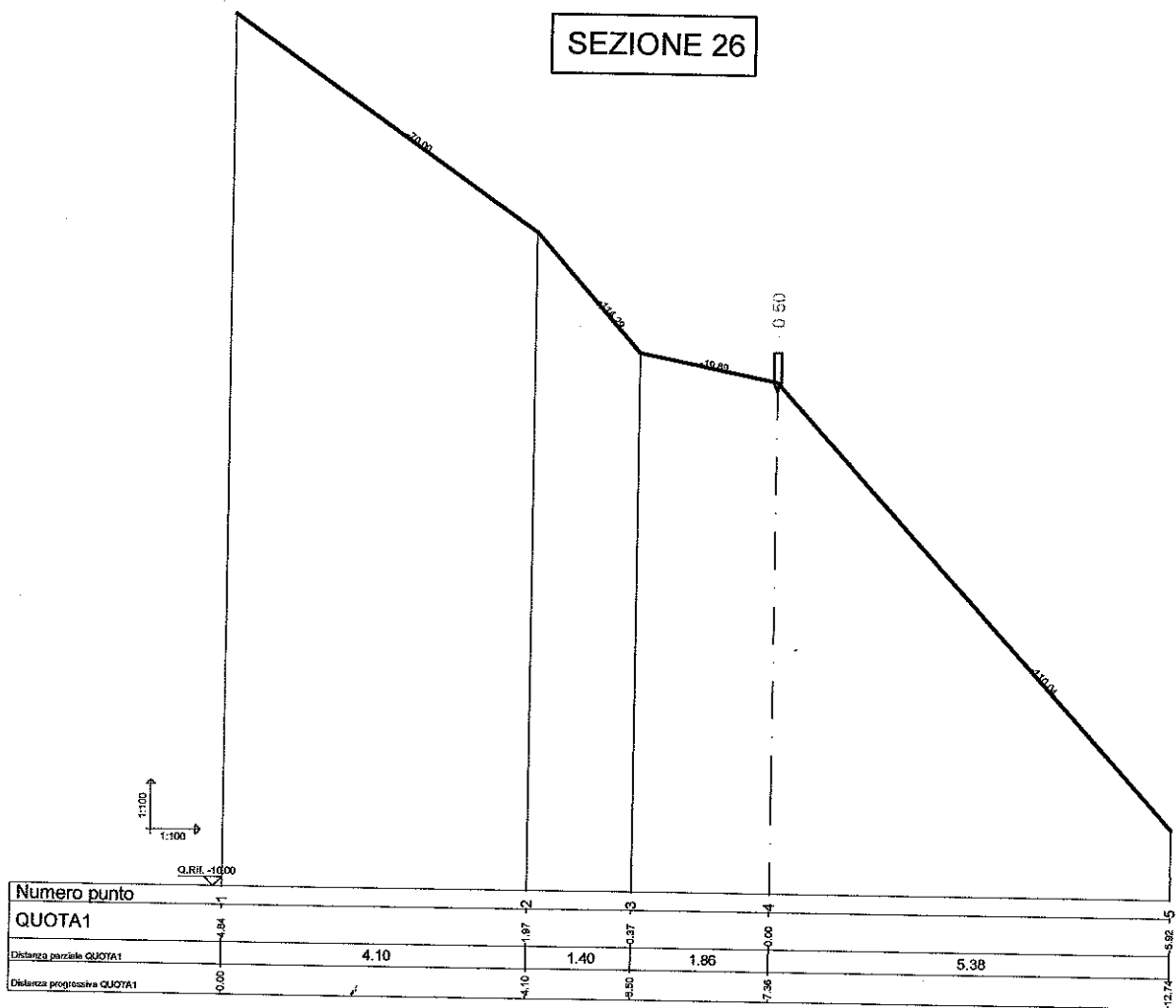

Numero punto	QUOTA1	Distanza parziale QUOTA1	Distanza progressiva QUOTA1
1	4.84	4.10	0.00
2	1.97	1.40	4.10
3	0.37	1.86	5.50
4	0.50	5.38	7.36
5	5.92	12.74	12.74

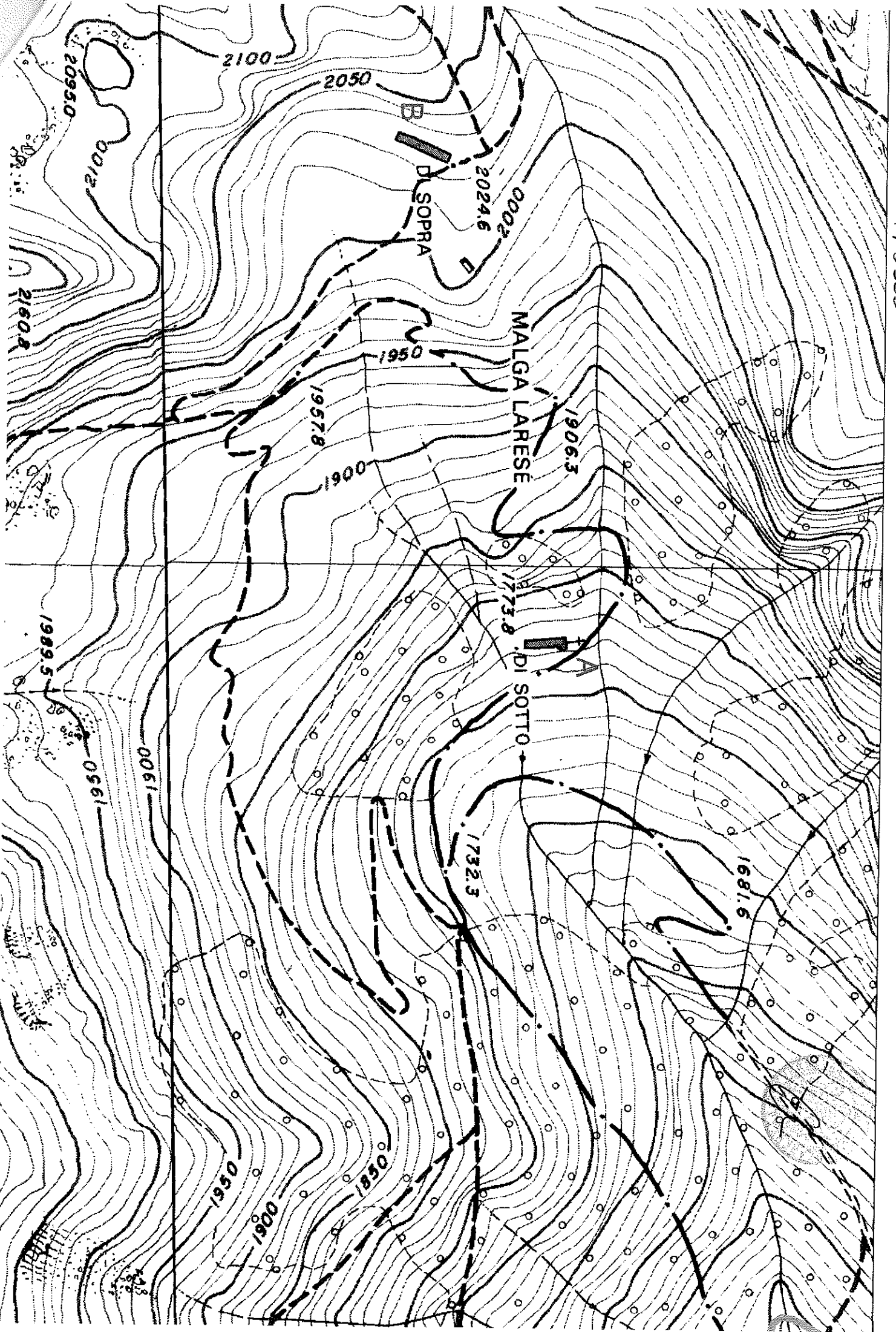



ESAMI DI STATO DI ABILITAZIONE ALL'ESERCIZIO DELLA  
PROFESSIONE DI  
DOTTORE AGRONOMO E DOTTORE FORESTALE

TEMI PROVA PRATICA - ANNO 2015  
II° SESSIONE

SEZ. A  
Sezione SCIENZE FORESTALI  
SCIENZE FORESTALI E AMBIENTALI

**1° TEMA:**

Il candidato, sulla base della carta tecnica provinciale in scala 1:10.000 allegata, progetti la strada forestale che dal punto A raggiunge il punto B.

Per svolgere il proprio lavoro il candidato soddisfi i seguenti punti:

1. indichi le principali fasi in cui si deve ripartire il lavoro di progettazione a partire dai sopralluoghi in loco e fino alla consegna degli elaborati;
2. disegni sulla carta tecnica allegata il tracciato della strada e indichi sullo stesso le sezioni con una barra trasversale numerandole progressivamente;
3. descriva la tipologia del versante attraversato e indichi le caratteristiche principali del tracciato: lunghezza, pendenza media e pendenza massima, opere d'arte necessarie;
4. disegni almeno 3 sezioni tipo sulle sezioni allegate con riportata la larghezza della strada e le eventuali opere tipo (ad es. scogliere, arce, terre armate, ecc.);
5. rediga un computo metrico estimativo per realizzare la strada forestale.

**2° TEMA:**

Il candidato proceda a disegnare la pianta dettagliata dei fabbricati di una malga compresa la stalla, dimensionati tenendo conto del carico di 20 vacche da latte, di tre maiali e della necessità di provvedere alla lavorazione del formaggio in loco. Rediga inoltre un computo metrico estimativo con l'elenco delle principali lavorazioni necessarie per ristrutturare il manufatto.

**3° TEMA:**

Il candidato rediga il progetto di recupero di una proprietà forestale posta all'interno di un sito della rete Natura 2000, caratterizzata dalla presenza di neoformazioni su ex prati e da formazioni secondarie più evolute di abete rosso con faggio e abete bianco. Considerando i diversi obiettivi fissati, il candidato rediga la relazione tecnico-illustrativa del progetto preliminare contenente la descrizione dell'intervento e dei criteri progettuali adottati, il cronoprogramma, il calcolo sommario dei costi.

Il Presidente della Commissione  
(Dr. Claudio Maurina)





**ESAMI DI STATO DI ABILITAZIONE ALL'ESERCIZIO DELLA  
PROFESSIONE DI  
DOTTORE AGRONOMO E DOTTORE FORESTALE**

**TEMI PROVA PRATICA - ANNO 2015  
II° SESSIONE**

**Sezione A  
Sezione SCIENZE FORESTALI  
SCIENZE FORESTALI E AMBIENTALI**

**DEUTSCHE ÜBERSETZUNG**

**1° THEMA**

Der Kandidat plane unter Zuhilfenahme der beiliegenden technischen Karte des Landes im Maßstab 1:10.000 den Forstweg, der vom Punkt A den Punkt B erreicht.

Um die gestellte Aufgabe zu erledigen, erfülle der Kandidat die folgenden Punkte:

1. Er gebe die wichtigsten Phasen an, in die man die Planungsarbeit aufteilen kann, beginnend mit den Lokalaugenscheinen bis zur Abgabe des ausgearbeiteten Projektes.
2. Er zeichne auf der beiliegenden technischen Karte den Verlauf des Forstweges ein und gebe auf diesem die Querschnitte an, indem er auf dem Verlauf diese Querstriche fortlaufend nummeriert.
3. Er beschreibe die Art des durchquerten Hanges und gebe die wichtigsten Eigenschaften des Wegverlaufes an: Länge, mittleres und maximales Gefälle sowie notwendige Verbauungen.
4. Er zeichne wenigstens 3 Standardquerschnitte auf den beiliegenden Schnitten, auf welchen die Breite des Weges und eventuelle Verbauungen (z.B. Zyklopenmauern, Krainerwände, bewehrte Erde, usw.) angegeben werden.
5. Er verfasse ein Maßbuch (Kostenvoranschlag) für die Realisierung des Forstweges.

**2° THEMA:**

Der Kandidat zeichne einen Detailplan von Almgebäuden und zwar einen Stall für 20 Milchkühe, 3 Schweine und einer Einrichtung für die Weiterverarbeitung der Milch zu Käse. Er verfasse zudem einen Kostenvoranschlag mit einem Verzeichnis der wichtigsten Arbeiten für den Umbau des Gebäudes.

**3° THEMA:**

Der Kandidat verfasse ein Projekt für die Wiedergewinnung eines forstlichen Eigentumes innerhalb eines Natura-2000-Gebietes, mit einer Neubildung von Wald auf Flächen, die ursprünglich Wiesen waren und wo es weiterentwickelte, sekundäre Waldgesellschaften von Fichte mit Buche und Tanne geben soll. Unter Berücksichtigung der gesetzten Ziele verfasse der Kandidat einen technischen Bericht des Vorprojektes, welcher die Beschreibung der Arbeiten, die verwendeten Projektkriterien, einen Zeitplan sowie die zusammenfassende Berechnung der Kosten enthält.

**Il Presidente della Commissione  
(Dr. Claudio Maurina)**



ESAMI DI STATO DI ABILITAZIONE ALL'ESERCIZIO DELLA  
PROFESSIONE DI  
DOTTORE AGRONOMO E DOTTORE FORESTALE

TEMI PROVA PRATICA - ANNO 2015  
SEZ. A  
Sezione SCIENZE E TECNOLOGIE AGRARIE

**1°TEMA:**

Il candidato provveda alla redazione di un progetto per un deposito attrezzi per un vigneto di ha 5 situato in collina. Partendo dal parco macchine ne descriva la struttura.

Il candidato provveda alla redazione di piante, sezioni e prospetti e ad un'analisi dei costi (computo metrico) sintetica.

**2°TEMA:**

Il candidato provveda alla redazione di un progetto per un deposito attrezzi per un frutteto di ha 10, in un'area a scelta. Partendo dal parco macchine ne descriva la struttura.

Il candidato provveda ad un'analisi dei costi (computo metrico) sintetica, con particolare attenzione a quelli relativi alla sicurezza.

**3°TEMA:**

Il candidato provveda alla redazione di un progetto per una cantina, con 18 ha di vigneto doc, varietà Teroldego e Lagrein in una zona a scelta.

Il candidato provveda ad un'analisi dei costi (computo metrico) sintetica, con particolare attenzione a quelli relativi alla sicurezza.

Il Presidente della Commissione  
(Dr. Claudio Maurina)

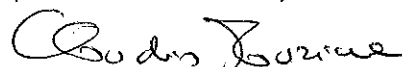



**TEMI PROVA PRATICA - ANNO 2015**  
**DEUTSCHE UEBERSETZUNG**  
**SEZ. A**  
**Sezione SCIENZE E TECNOLOGIE AGRARIE**

**1° THEMA**

Der Kandidat verfasse ein Projekt für den Bau eines Maschinenraumes für einen Weinbaubetrieb mit 5 ha Weinbau in Hügellage. Beginnend mit dem Maschinenpark beschreibe er die Baulichkeit.

Der Kandidat zeichne Pläne mit Grundrissen, Querschnitten sowie Ansichten und verfasse einen zusammenfassenden (synthetischen) Kostenvoranschlag.

**2° THEMA:**

Der Kandidat verfasse ein Projekt für den Bau eines Maschinenraumes für einen Obstbaubetrieb mit 10 ha Obstbau in einer Lage seiner Wahl. Beginnend mit dem Maschinenpark, beschreibe er die Baulichkeit.

Der Kandidat verfasse einen zusammenfassenden (synthetischen) Kostenvoranschlag, mit besonderer Berücksichtigung der Sicherheitsaspekte.

**3° THEMA:**

Der Kandidat verfasse ein Projekt für den Bau eines Kellers, für einen Betrieb mit 18 ha Weinbau, DOC, Sorten Teroldego und Lagrein, in einem Gebiet seiner Wahl.

Er verfasse zudem einen zusammenfassenden (synthetischen) Kostenvoranschlag mit besonderer Berücksichtigung der Sicherheitsaspekte.

Il Presidente della Commissione  
 (Dr. Claudio Maurina)







ESAMI DI STATO DI ABILITAZIONE ALL'ESERCIZIO DELLA  
PROFESSIONE DI  
DOTTORE AGRONOMO E DOTTORE FORESTALE

TEMI PROVA PRATICA - ANNO 2015  
II° SESSIONE

Sezione B

Sezione SCIENZE E TECNOLOGIE AGRARIE, AGROALIMENTARI E FORESTALI

**1° TEMA:**

Il candidato proceda a disegnare la pianta dettagliata dei fabbricati di una stalla a stabulazione libera compresa la zona di mungitura. L'edificio deve essere dimensionato per ospitare 40 vacche da latte.

**2° TEMA:**

Il candidato provveda alla redazione di un progetto per un deposito attrezzi per un frutteto di ha 5 situato in collina.

Partendo dal parco macchine ne descriva la struttura.

Il candidato provveda ad un'analisi dei costi (computo metrico) sintetica, con particolare attenzione a quelli relativi alla sicurezza.

**3°TEMA:**

Il candidato, considerando un'azienda ad indirizzo viticolo di sua conoscenza, provveda alla redazione di un progetto di sistemazione agraria per realizzare un nuovo impianto su di una superficie agraria con pendenza del 35 %, regolare e della dimensione di un ettaro. Attualmente su questo appezzamento c'è un vecchio vigneto a pergola semplice giunto a fine ciclo.

Il candidato definisca la cronologia delle operazioni da svolgersi in campo, elenchi e descriva brevemente la strumentazione tecnica necessaria alle operazioni di squadratura e produca un computo metrico estimativo estremamente sintetico.

Il Presidente della Commissione  
(Dr. Claudio Maurina)

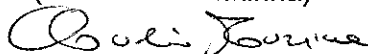



**ESAMI DI STATO DI ABILITAZIONE ALL'ESERCIZIO DELLA  
PROFESSIONE DI  
DOTTORE AGRONOMO E DOTTORE FORESTALE**

**TEMI PROVA PRATICA - ANNO 2015  
II° SESSIONE**

**Sezione B  
Sezione SCIENZE E TECNOLOGIE AGRARIE, AGROALIMENTARI E FORESTALI**

**DEUTSCHE ÜBERSETZUNG**

**1° THEMA**

Der Kandidat zeichne einen detaillierten Plan eines Milchviehstalles mit Laufstall inklusive dem Melkbereich. Das Gebäude muss so dimensioniert sein, dass es Platz für 40 Milchkühe bietet.

**2° THEMA:**

Der Kandidat verfasse ein Projekt für den Bau eines Maschinenraumes für einen Obstbaubetrieb mit 5 ha Obstbau in Hügellage. Beginnend mit dem Maschinenpark beschreibe er die Baulichkeit. Der Kandidat verfasse einen zusammenfassenden (synthetischen) Kostenvoranschlag, mit besonderer Berücksichtigung der Sicherheitsaspekte.

**3° THEMA:**

Der Kandidat nehme einen ihm bekannten Weinbaubetrieb und verfasse ein Projekt für die Erstellung einer neuen Rebanlage auf einer landwirtschaftlichen Fläche, die eine Neigung von 35%, eine regelmäßige Form und die Fläche von 1 ha aufweist. Derzeit befindet sich auf dieser Fläche eine alte Rebanlage mit einfacher Pergelerziehung, die sich am Ende ihrer Nutzungsdauer befindet.

Der Kandidat lege die zeitliche Abfolge der erforderlichen Arbeiten im Gelände fest, er führe die Geräte an und beschreibe jene, welche für die Erhebungen und Vermessungen des Geländes und der Neuanlage notwendig sind und verfasse einen sehr kurz gehaltenen, zusammenfassenden (synthetischen) Kostenvoranschlag

**Il Presidente della Commissione  
(Dr. Claudio Maurina)**



ESAMI DI STATO DI ABILITAZIONE ALL'ESERCIZIO DELLA  
PROFESSIONE DI  
DOTTORE AGRONOMO E DOTTORE FORESTALE

TEST QUALITÀ - ANNO 2015  
II° SESSIONE

Sezione TUTTE

**1° TEMA:**

Il candidato definisca un processo a scelta tipico delle attività agronomiche, identifichi una fase del processo che sia critica ai fini della sicurezza, identifichi i pericoli potenziali, proponga una stima del rischio associato e illustri delle potenziali misure correttive. Inoltre, proponga almeno un esempio di certificazione volontaria che possa essere applicata al processo scelto dal candidato.

**2° TEMA:**

Il candidato definisca un processo a scelta tipico delle attività forestali, identifichi una fase del processo che sia critica ai fini della sicurezza, identifichi i pericoli potenziali, proponga una stima del rischio associato e illustri delle potenziali misure correttive. Inoltre, proponga almeno un esempio di certificazione volontaria che possa essere applicata al processo scelto dal candidato.

**3° TEMA:**

Il candidato definisca un processo a scelta tipico delle attività produttive agroalimentari, identifichi una fase del processo che sia critica ai fini della sicurezza, identifichi i pericoli potenziali, proponga una stima del rischio associato e illustri delle potenziali misure correttive. Inoltre, proponga almeno un esempio di certificazione volontaria che possa essere applicata al processo scelto dal candidato.

Il Presidente della Commissione  
(Dr. Claudio Maurina)

A handwritten signature in black ink, appearing to read 'Claudio Maurina'.



ESAMI DI STATO DI ABILITAZIONE ALL'ESERCIZIO DELLA  
PROFESSIONE DI  
DOTTORE AGRONOMO E DOTTORE FORESTALE

TEST QUALITÀ - ANNO 2015  
II° SESSIONE

Sezione TUTTE  
DEUTSCHE ÜBERSETZUNG

**Staatsprüfung 2015 – Qualitätszertifizierung**

**1. THEMA**

Der Kandidat beschreibe einen Ablauf seiner Wahl, der typisch für landwirtschaftliche Tätigkeiten ist, er lege eine im Sinne der Sicherheit kritische Phase des Ablaufes fest, schildere die potentiellen Gefahren, entwerfe eine Schätzung des damit verbundenen Risikos und beschreibe die möglichen Gegenmaßnahmen. Weiters beschreibe er mindestens ein Beispiel freiwilliger Zertifizierung, das auf den ausgewählten Ablauf angewendet werden kann.

**2. THEMA**

Der Kandidat beschreibe einen Ablauf seiner Wahl, der typisch für forstwirtschaftliche Tätigkeiten ist, er lege eine im Sinne der Sicherheit kritische Phase des Ablaufes fest, schildere die potentiellen Gefahren, entwerfe eine Schätzung des damit verbundenen Risikos und beschreibe die möglichen Gegenmaßnahmen. Weiters beschreibe er mindestens ein Beispiel freiwilliger Zertifizierung, das auf den ausgewählten Ablauf angewendet werden kann.

**3. THEMA**

Der Kandidat beschreibe einen Ablauf seiner Wahl, der typisch für die Veredelung und Weiterverarbeitung von landwirtschaftlichen Produkten ist, er lege eine im Sinne der Sicherheit kritische Phase des Ablaufes fest, schildere die potentiellen Gefahren, entwerfe eine Schätzung des damit verbundenen Risikos und beschreibe die möglichen Gegenmaßnahmen. Weiters beschreibe er mindestens ein Beispiel freiwilliger Zertifizierung, das auf den ausgewählten Ablauf angewendet werden kann.

Il Presidente della Commissione

(Dr. Claudio Maurina)





SEZIONE 8

ATTRAVERSAMENTO RIO



Q. RIF. -16.00

Numero punto	1	2	3
QUOTA1	3.88	0.00	-3.88
Distanza parziale QUOTA1		7.01	7.16
Distanza progressiva QUOTA1		7.01	14.17



SEZIONE 4

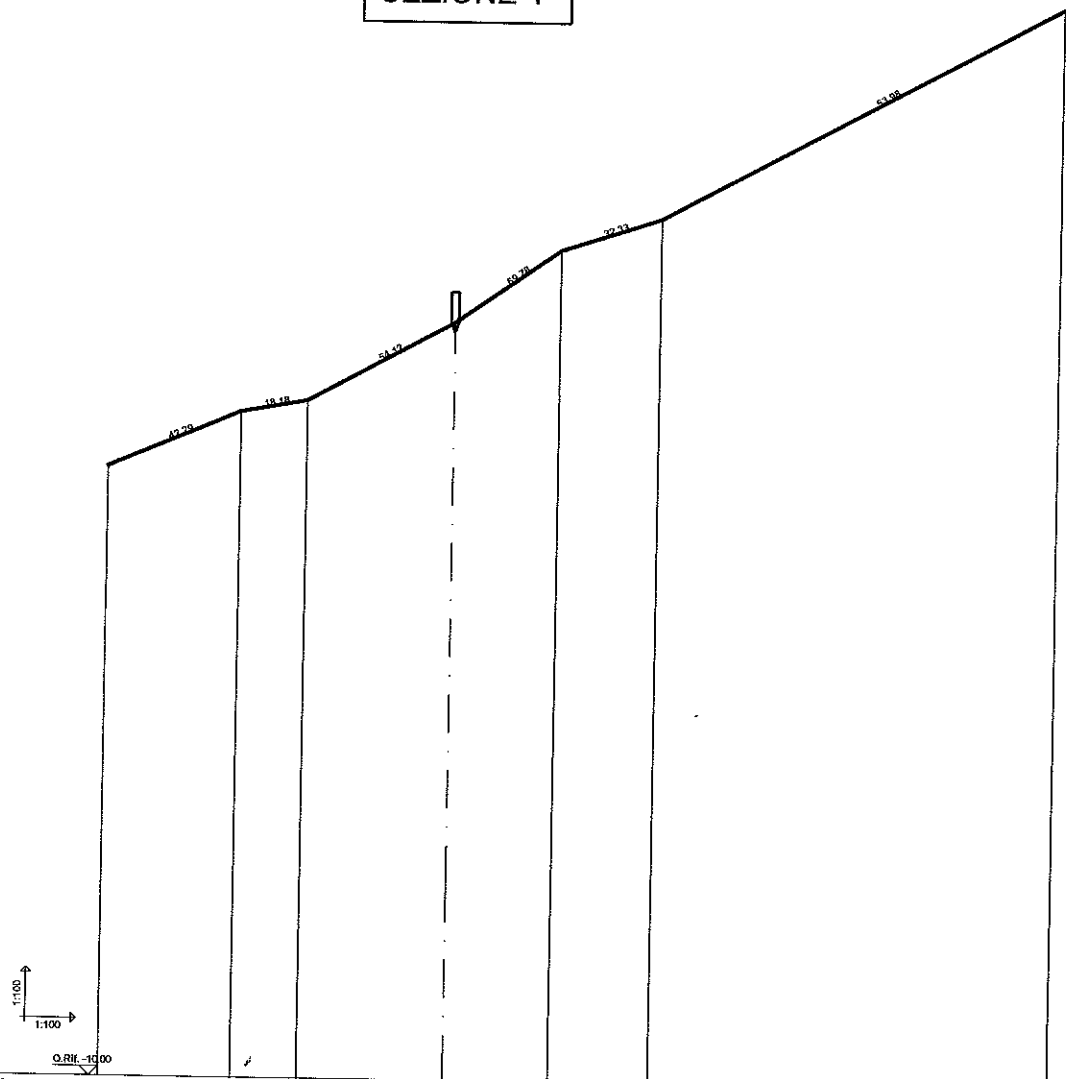

Numero punto	1	2	3	4	5	6	7
QUOTA1	10.25	10.18	11.0	10.70	10.23	11.08	
Distanza parziale QUOTA1	1.75	0.88	1.94	1.39	1.33	5.28	
Distanza progressiva QUOTA1	1.75	2.63	4.57	5.96	7.29	12.57	12.57



SEZIONE 26

