Anerkennung von Studientiteln, die an ausländischen Universitäten erlangt wurden

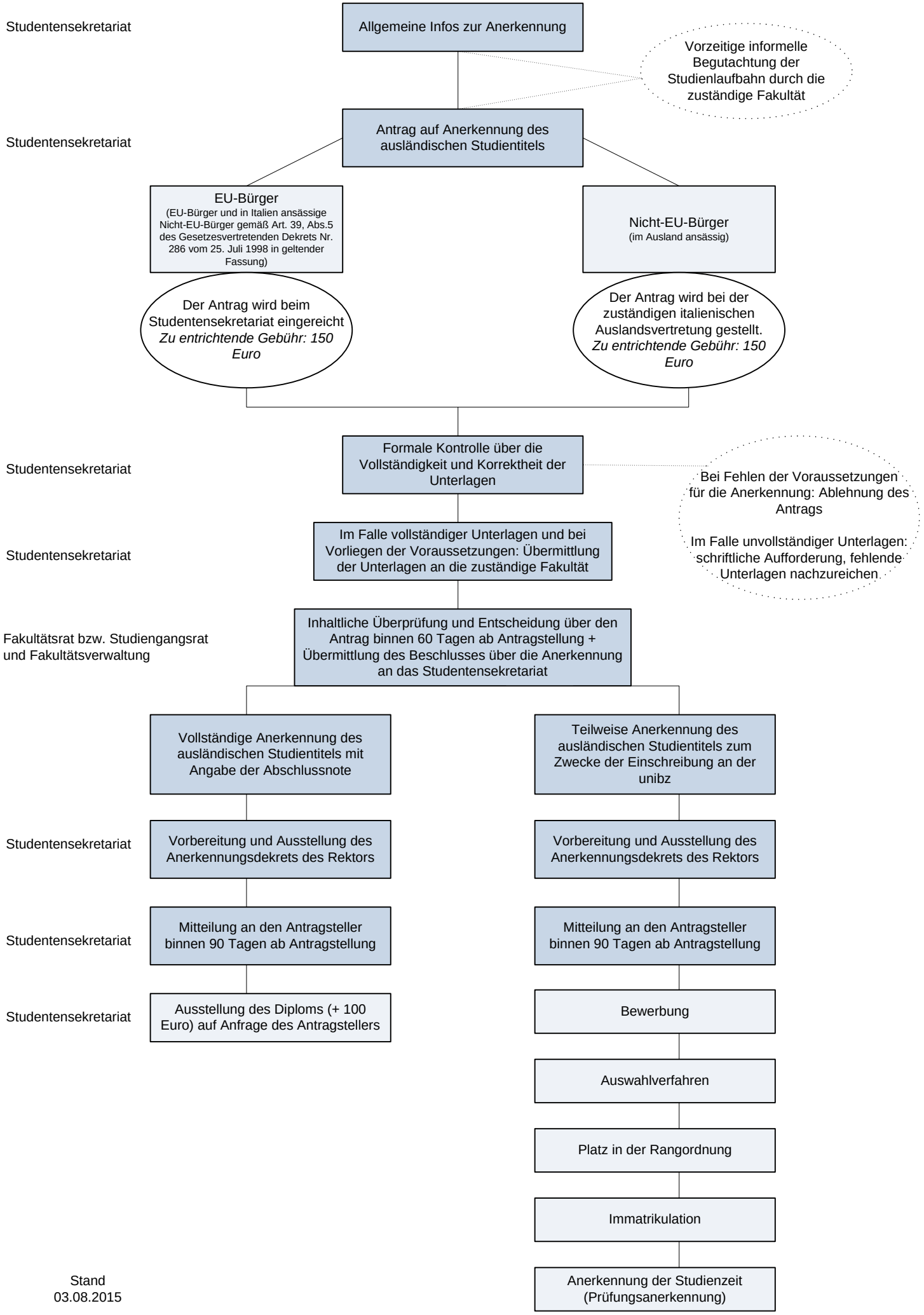

Stand
03.08.2015